

canyontrek-monte-baldo-pont-dei-stefenoni

↔ 0,4 km | ⌚ 0:15h. | ⚓ 0m | 📏 75m | Difficoltà facile

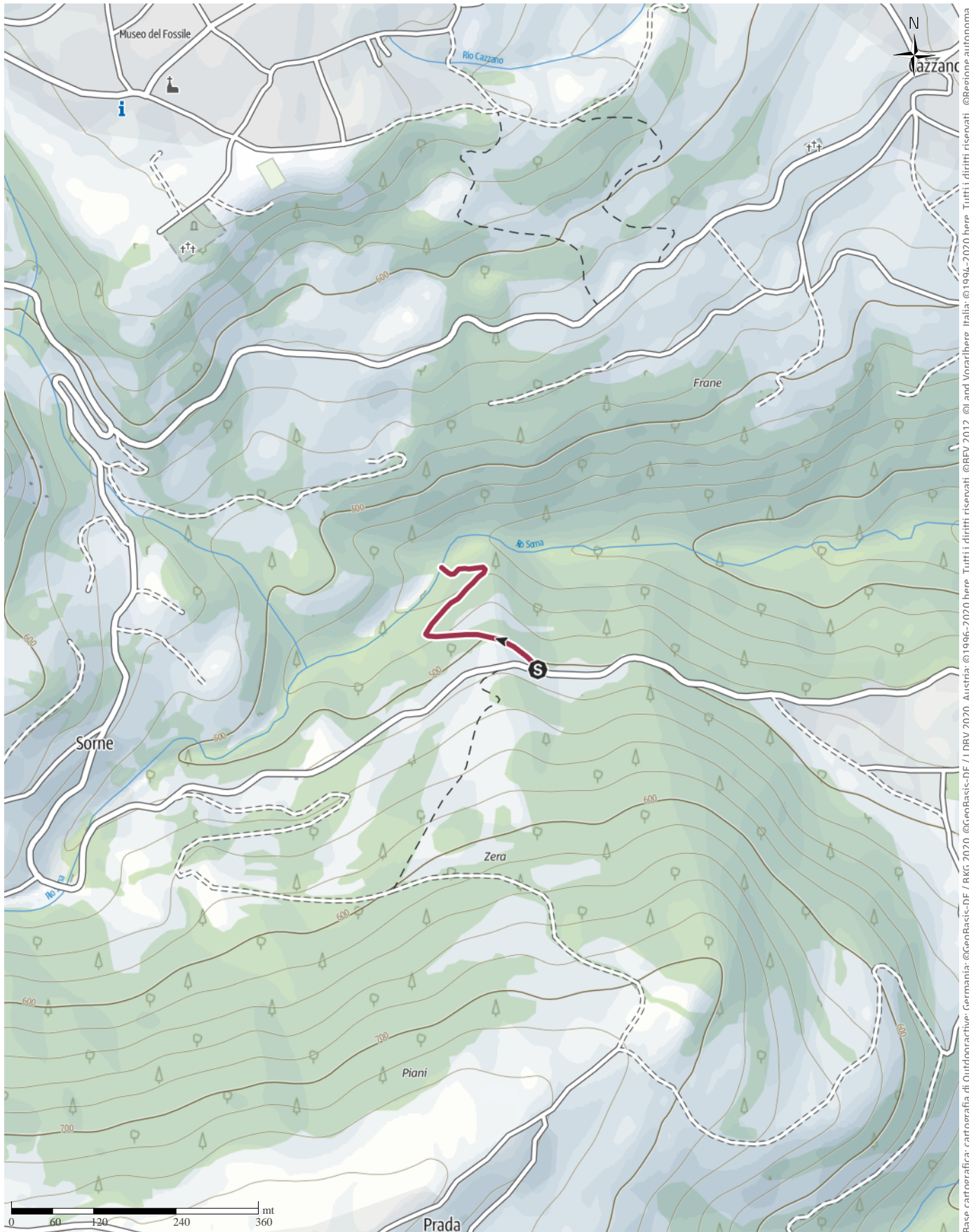

Base cartografica: cartografia di Outdooractive; Germania: ©GeoBasis-DE / BKG 2020. ©GeoBasis-DE / LDBV 2020. Austria: ©1996-2020 here. Tutti i diritti riservati. ©1994-2020 here. Tutti i diritti riservati. ©1994-2020 here. Tutti i diritti riservati. ©BBEV 2012. ©Land Vorarlberg, Italia: ©1994-2020 here. Tutti i diritti riservati. ©OpenStreetMap (www.openstreetmap.org) di Bolzano Alti Adige - Ripartizione natura, paesaggio e sviluppo del territorio. © Cartago S.R.L., Svizzera: Geodata © swisstopo. ©BAFU - Bundesamt für Umwelt. © Outdooractive; © OpenStreetMap (www.openstreetmap.org)

canyontrek-monte-baldo-pont-dei-stefenoni

Profilo altimetrico

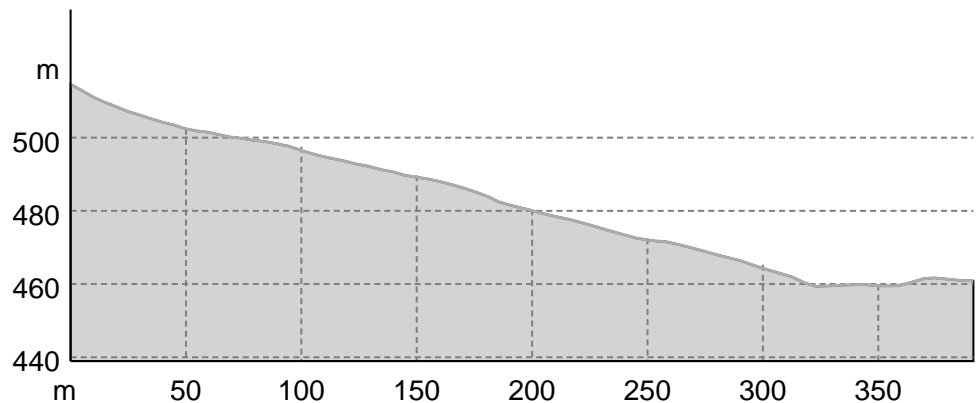

Dati dell'itinerario

Escursione

Lunghezza ↔ 0,4 km

Durata 🕒 0:15 h.

Dislivello ▲ 0 mt

Discesa ▼ 75 mt

Difficoltà facile

Impegno fisico ●●●●●●

Tecnica ●●●●●●

Livello sul mare

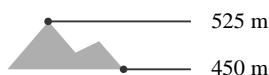

Periodo consigliato

GEN | FEB | MAR

APR | MAG | GIU

LUG | AGO | SET

OTT | NOV | DIC

Recensioni

Autori

Emozione ●●●●●

Paesaggio ●●●●●

Community

Altri dati

Proprietà

Rilevanza culturale/storica Interesse botanico



Delio Zenatti

Ultimo aggiornamento: 14.10.2020

Da strada provinciale 22 al Pont dei Stefenoni

Questo antico ponte veniva utilizzato per trasporto di granaglie e farina da e per il mulino dei Stefenoni. I ruderi del mulino si trovano a 50 metri a valle rispetto al ponte. I trasporti avvenivano a dorso di mulo. La mulattiera sulla sinistra orografica era franata, recentemente è stato tracciato un nuovo sentiero che consente di collegare le due sponde del torrente Sorna.

Consiglio dell'autore

Il percorso attraversa proprietà private, si raccomanda la massima attenzione

Direzioni da seguire

Punto di partenza

SP 22 stesso accesso del Senter del Moz

Coordinate:

DD: 45.809030, 10.961740

DMS: 45°48'32.5"N 10°57'42.3"E

UTM: 32T 652423 5074701

w3w: ///cantato.sugli.groppa

Punto d'arrivo

Attraversato il ponte si raggiunge una zona di torrenti e cascate di incredibile bellezza naturalistica

Apri l'itinerario sul tuo Smartphone



Scannerizzare questo codice col Smartphone per aprire l'itinerario sul tuo telefonino.

Sito web

<https://out.ac/vdM9n>